

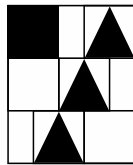

Textos e ilustraciones
Micaela Mendelevich

Adaptación

la marca
editora



la marca
TERRIBLE!



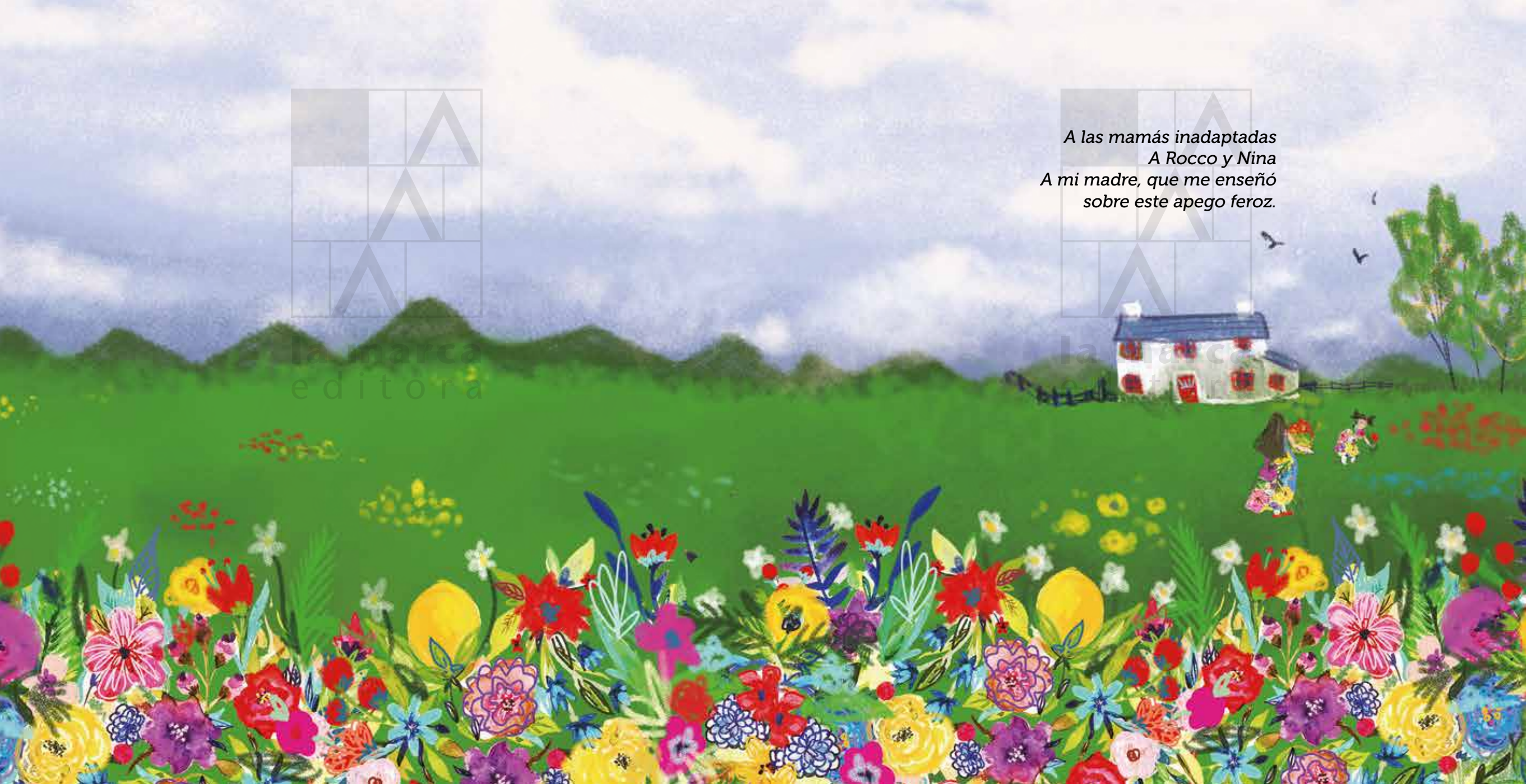

la traca
editora

*A las mamás inadaptadas
A Rocco y Nina
A mi madre, que me enseñó
sobre este apego feroz.*

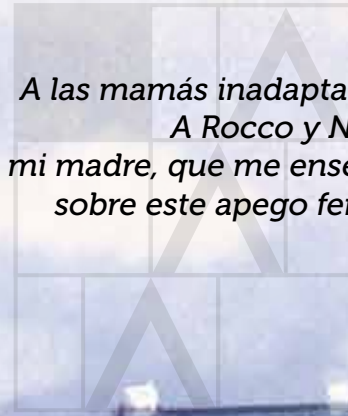

la traca
editora



El primer día de jardín,
después de las vacaciones,
no le podía soltar la mano.
Habíamos estado demasiado
tiempo juntas.

¿Podría estar sin mí
todo el día?



Los días pasaron y ella no se iba.
Tampoco se quería separar de mí
en los cumpleaños, en el club o en la
clase de danzas.
No había caso.
No lograba despegármela ni por un
segundo.

